Gemeindeverwaltung
Dürrröhrsdorf-Dittersbach, den 19.09.2017

Einladung

Hiermit laden wir Sie zur öffentlichen Sitzung des Gemeinderates am Dienstag, den 26.09.2017, 19.30 Uhr in das Rathaus Dürrröhrsdorf-Dittersbach, Ratssaal recht herzlich ein.

Tagesordnung:

TOP 1	Begrüßung und Vorstellung der Tagesordnung
TOP 2	Protokollkontrolle
TOP 3	Bericht des Bürgermeisters
TOP 4	Fragen und Anregungen der Gäste
TOP 5	Information zur Bedarfs- und Verfügbarkeitsanalyse Breitbandausbau
TOP 6	Grundstücksangelegenheiten - Verkauf von Flurstück 410/9 der Gemarkung Dobra - Beschluss
TOP 7	Diskussion und Beschlussfassung zur Änderung der Maßnahmepläne VwV Investkraft
TOP 8	Diskussion und Beschlussfassung zur Beauftragung des Bürgermeisters zur Vergabe Bauauftrag 1. BA Hauptstraße
TOP 9	Annahme von Spenden, Schenkungen und ähnlichen Zuwendungen - Beschlüsse
TOP 10	Fragen und Anregungen der Gemeinderäte und Ortsvorsteher

Mit freundlichen Grüßen

Timmermann
Bürgermeister

Einwände v. GR 22.08.2017, S.7 Herr Kreisl e.l. TOP 2

Anwesende: BM 1
GR 12
Gesamt: 13

Beschlüsse

33/2017	13 Ja Stimmen	einstimmig
34/2017	12 Ja -"-	1 GR Befangen (Mario Bleiß)
35/2017	13 Ja -"-	einstimmig
36/2017	12 Ja -"-	1 GR abwesend TOP 8 (Holger Gellerich)
37/2017	11 Ja / 1 Enth. = 12	1 GR abwesend TOP 9 (Holger Gellrich)
38/2017	12 Ja Stimmen	1 GR abwesend TOP 11a (Holger Gellrich)
39/2017	12 Ja Stimmen	1 GR abwesend TOP 11b (Holger Gellrich)
40/2017	12 Ja Stimmen	1 GR abwesend TOP 11c (Holger Gellrich)
41/2017	11 Ja / 1 Enthaltg = 12	1 GR Befangen TOP 11d (Herr Stegl.)
42/2017	12 Ja Stimmen	1 GR abwesend TOP 11e (Holger Gellrich)
43/2017	12 Ja Stimmen	1 GR abwesend TOP 11f (Holger Gellrich)
44/2017	12 Ja Stimmen	1 GR abwesend TOP 11g (Holger Gellrich)
45/2017	12 Ja Stimmen	1 GR abwesend TOP 11h (Holger Gellrich)

Beschluss Nr.: 45/2017

Der Gemeinderat beschließt die Annahme einer Geldspende in Höhe von 400,00 EUR von der Firma N-Bau GmbH Wilschdorf für das Ortsfest in Wilschdorf.

Der Beschluss wird mit 12 Ja-Stimmen gefasst.

TOP 12 Fragen und Anregungen der Gemeinderäte und Ortsvorsteher

GR Herr Sander informiert über das defekte Geländer am Weg zur Teufelskanzel.
Die Gemeinde kennt das Problem, ein Schlosser wurde beauftragt.

Anschließend spricht GR Herr Sander über die Aufschüttung am Feldweg in Richtung Helmsdorf am Bahnübergang Wilschdorf.

Die Gemeinde wird die Angelegenheit prüfen.

Danach fragt er nach dem Stand des Einbruchs im JC Porschendorf und der Sanierung der Verbindungsstraße Wünschendorf-Dittersbach.

Der Einbruch im JC Porschendorf wurde gemeldet und die Polizei verständigt.
Bei der Verbindungsstraße durch Wünschendorf erfolgt am 30.06.2017 die Submission. Ob danach die Sanierung erfolgt hängt von der Submission ab. Baubeginn und Baufertigstellung ist für Mitte August bis Ende Oktober 2017 geplant.

OV Herr Weiß spricht den Standort der Baustellenampel (in Wünschendorf) an, welche jetzt in der Absenkung steht.

Herr Bläsner erklärt die Problematik und wird sich diese nochmals Vorort ansehen.

GR/OV Herr Kreisl weist die Gemeindeverwaltung darauf hin, bei der Veröffentlichung der Firmenjubiläen von Gewerbetreibenden einheitlich zu verfahren. In der Vergangenheit kam es vor, dass einige Gewerbetreibende bei der Überbringung der Glückwünsche nicht berücksichtigt wurden.

BM Herr Timmermann erklärt, dass es sehr schwierig ist, aktuelle Daten bzw. alle Gewerbetreibenden herauszufinden, weil es aktuell darüber keine Datei gibt.

GR Herr Steglich, Michael fragt nach dem aktuellen Baustand in der Grundschule.

Herr Bläsner schildert den derzeitigen Baustand.

GR Frau Rodehüser-Hausch ergänzt zum Thema Ampel, dass bei der Ausfahrt von der Ringstraße auf die Radeberger Straße, diese schlecht einzusehen ist.
Anschließend macht sie auf das Thema der Altenunterbringung/Seniorenbetreuung aufmerksam. Sie weist speziell auf 4 Fälle im Ort hin, wo kein Pflegedienst tätig ist.

BM Herr Timmermann erklärt, er habe von Frau Herbst eine Unterschriftenliste zum oben genannten Thema erhalten. Das Thema wird im nächsten Hauptausschuss vorberaten.

GR Frau Herbst fügt hinzu, dass ein Fußgängerüberweg "Zebrastreifen" in Wünschendorf preiswerter gewesen wäre, anstatt der Ampellösung und ob es möglich ist, eine Geschwindigkeitsbegrenzung der Verbindungsstraße zwischen Dittersbach und Wünschendorf zu beantragen.

Gemeindeverwaltung
Dürrröhrsdorf-Dittersbach

SITZUNGS-BESCHLUSS
ZUM TOP 6

X öffentlich O nichtöffentlich

Vorberatung im ..... am ..... Anwesende: .....

O Mit .....Ja-Stimmen
O Mit ..... Nein-Stimmen
O Mit ..... Stimmenthaltungen
O angenommen

O vertagt
O abgelehnt

BESCHLUSSFASSUNG im Gemeinderat am 26.09.2017

Bürgermeister:
Gemeinderäte:
Anwesende:
Beschluss-Nr.:

O Mit ..... Ja-Stimmen
O Mit ..... Nein-Stimmen
O Mit ..... Stimmenthaltungen
O angenommen

O vertagt
O abgelehnt

1. Bezeichnung der Vorlage: **Verkauf Flurstück 410/9 der Gemarkung Dobra**

2. Gesetzliche Grundlage: § 90 SächsGemO

3. Beschluss: Der Gemeinderat beschließt den Verkauf des Flurstückes 410/9 der Gemarkung Dobra mit einer Größe von 793 m² an

Anne Friebe und Patrick Thomas, Am Quellenberg A 4c,
01833 Dürrröhrsdorf-Dittersbach.

Zuschlagssumme: 24.025,00 EUR

4. Begründung: Im Rahmen einer öffentlichen Ausschreibung wurde das Baugrundstück bereits im Frühjahr 2017 zum Verkauf angeboten. Beim Gebotsverfahren konnte kein bauwilliger Interessent gefunden werden. In der Zwischenzeit wurden neue Bodenrichtwerte durch den Gutachterausschuss herausgegeben, sodass eine neue Kalkulation für den Mindestkaufpreis erfolgte, der sich aus dem aktuell gültigen Bodenrichtwert und den entsprechenden Nebenkosten, wie Vermessung und Verwaltungskosten zusammensetzt. Auf der Grundlage der neuen Expertise gaben die oben Genannten einen Kaufantrag ab. Es liegt kein Kaufantrag eines weiteren Interessenten vor. Die anfallenden Grunderwerbskosten trägt der Käufer.

Für das Flurstück liegt ein gültiger Vorbescheid zur Bebauung mit einem Einfamilienhaus vor.

Gesetzliche Anzahl der Mitglieder der Gemeindevertretung: 15
Aufgrund des § 20 der SächsGemO waren keine Gemeindevertreter/ .....
von der Beratung und Abstimmung ausgeschlossen.

Verteiler:

(Siegel)

.....
Timmermann
Bürgermeister

Anlage zur Beschlussvorlage TOP 6 - Verkauf Flurstück 410/9 der Gemarkung Dobra

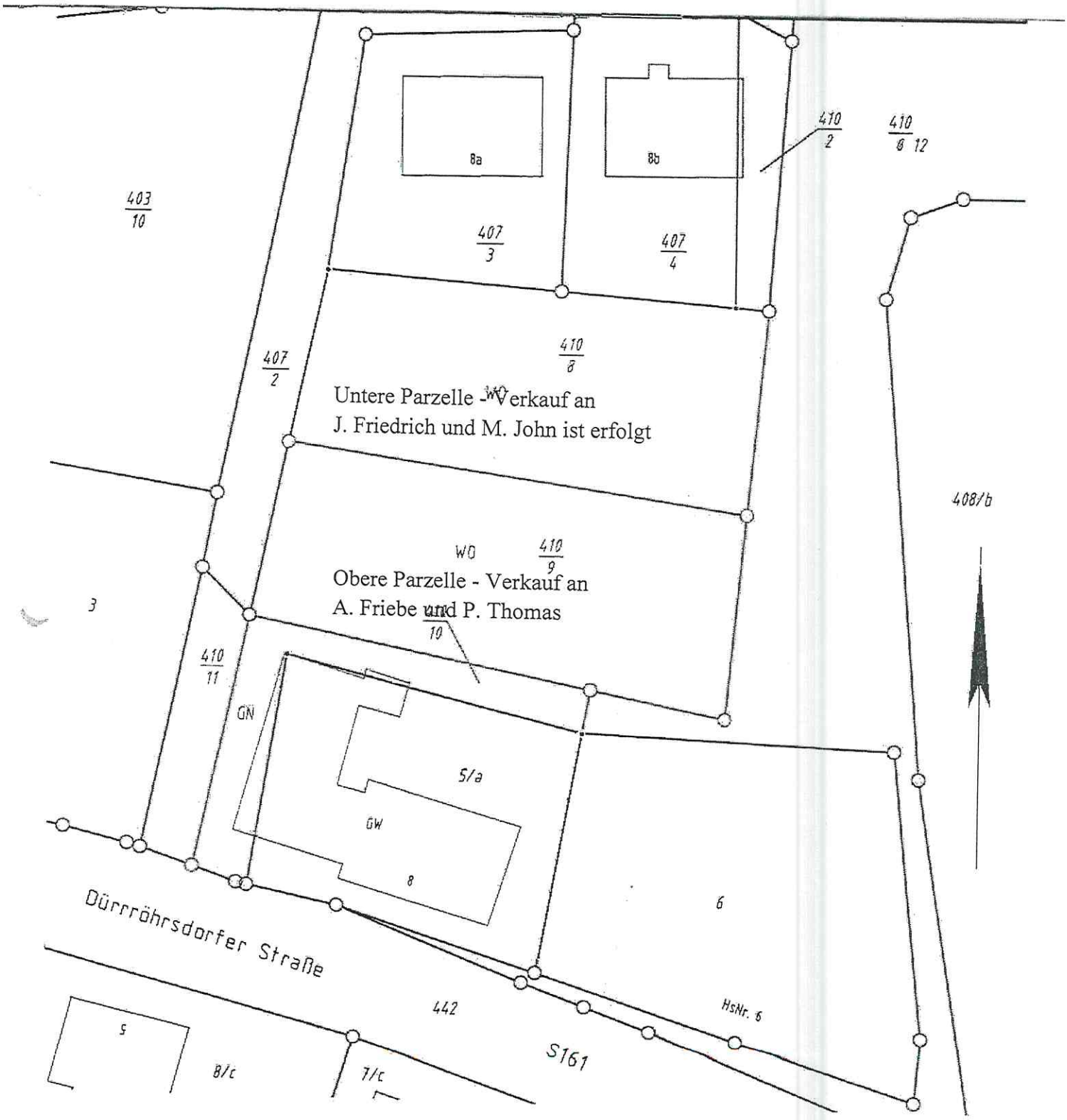

Erläuterungen zum Grundstücksverkauf Flurstück 410/9 der Gemarkung Dobra

- Im September 2016 wurden die Pachtverträge für die betroffenen Flurstücke vorsorglich gekündigt
- Im Herbst 2016 Beantragung der Verschmelzung der betroffenen Flurstücke der Gemarkung Dobra zur Erzielung einer kostengünstigen Vermessung
- Verschmelzung im Grundbuch erfolgte im Januar 2017
- Beauftragung der Vermessung
- Vermessung erfolgte im April 2017
- Am 19.05. 2017 erschien die Bekanntmachung zur Öffentlichen Ausschreibung im Gebotsverfahren in der SZ und auf SZ-Immo, ebenso die Veröffentlichung im Landboten und auf unserer Homepage
- Die Gebotsfrist endete am 09.06.2017, es lag ein gültiges Gebot vor, jedoch trat der Bieter vom Kauf zurück
- In der Zwischenzeit wurden die Bodenrichtwerte durch den Gutachterausschuss aktualisiert und für 2017 neu herausgegeben
- Auf dieser Grundlage wurde der Mindestkaufpreis neu kalkuliert, der sich an einem m²-Preis von 25,00 EUR gem. aktuellem Bodenrichtwert orientiert und die Nebenkosten für Vermessung und Verwaltungsaufwand beinhaltet
- Frau Friebe und Herr Thomas meldeten im August 2017 ihr Interesse an der oberen Bauparzelle in Dobra an und erhielten die neue Expertise
- Daraufhin wurde der Kaufantrag mit Datum vom 07. September 2017 eingereicht
- Da es im Verlauf des Gebotsverfahrens leider nicht zum Verkauf der oberen Parzelle gekommen ist, schlagen wir vor, den ortsansässigen Antragstellern die Bauparzelle für den angebotenen Betrag zu verkaufen

Gemeindeverwaltung
Dürrröhrsdorf-Dittersbach

SITZUNGS-BESCHLUSS
ZUM TOP 7

X öffentlich O nichtöffentlich

Vorberatung im ..... am ..... Anwesende: .....

O Mit .....Ja-Stimmen
O Mit ..... Nein-Stimmen
O Mit ..... Stimmenthaltungen
O angenommen

O vertagt
O abgelehnt

BESCHLUSSFASSUNG im Gemeinderat am 26.09.2017

Bürgermeister:
Gemeinderäte:
Anwesende:
Beschluss-Nr.:

O Mit ..... Ja-Stimmen
O Mit ..... Nein-Stimmen
O Mit ..... Stimmenthaltungen
O angenommen

O vertagt
O abgelehnt

1. Bezeichnung der Vorlage: Diskussion und Beschlussfassung zur Änderung der Maßnahmepläne VwV Investkraft

2. Gesetzliche Grundlage: § 80 SächsGemO

3. Beschluss:

1. Der Gemeinderat beschließt die Aufstockung der Mittel der Maßnahme der VwV Investkraft ID 2734 „Um- und Anbau der Kindertagesstätte Wilschdorf" um 123.200 Euro und die Streichung der Maßnahme der VwV Investkraft ID 2827 „Umbau Bushaltestellen".
2. Die Überplanmäßigen Ausgaben in der Maßnahme „Um- und Anbau der Kindertagesstätte Wilschdorf (Haushaltsstelle 11.13.05.31 VHK 130) werden aus den Mitteln der bisher geplanten Maßnahme „Umbau Bushaltestellen" (Haushaltsstelle 54.70.01 VHK 168, Fördermittel 90.272 Euro, Eigenmittel 32.928 Euro) gedeckt.

4. Begründung:
Im Rahmen der Maßnahme „Um- und Anbau der Kindertagesstätte Wilschdorf" wurde weiterer Sanierungs- und Umbaubedarf im Altbau festgestellt. Insbesondere ist eine Anpassung an die aktuellen Erfordernisse der Kinderbetreuung notwendig. Zudem sind leichte Kostensteigerungen beim Anbau festzustellen. Daher ist eine Erweiterung der Maßnahme Kindertagesstätte Wilschdorf sinnvoll. Demgegenüber gab es bei den Ausschreibungen zur Maßnahme „Umbau Bushaltestellen" keine zufriedenstellenden Ergebnisse, die im Rahmen der verfügbaren Mittel der VwV Investkraft zur Umsetzung der Maßnahme geführt haben. Hier ist von Seiten der Gemeindeverwaltung vorgesehen, die bisherigen Planungen anzupassen und ab 2018 sukzessive über Fördermöglichkeiten im Bereich ÖPNV mit einer Förderquote von bis zu 90 Prozent umzusetzen. Durch den möglichen höheren Fördersatz werden zudem Eigenmittel eingespart.

Gesetzliche Anzahl der Mitglieder der Gemeindevertretung: 15
Aufgrund des § 20 der SächsGemO waren keine Gemeindevertreter/ ..... von der Beratung und Abstimmung ausgeschlossen.

Verteiler:

(Siegel)

.....
Timmermann
Bürgermeister

Gemeindeverwaltung
Dürrröhrsdorf-Dittersbach

SITZUNGS-BESCHLUSS
ZUM TOP 8

X öffentlich O nichtöffentlich

BESCHLUSSVORLAGE im Hauptausschuss am

Bürgermeister:
Gemeinderäte:
Anwesende:
Beschluss-Nr.:

O Mit ..... Ja-Stimmen
O Mit ..... Nein-Stimmen
O Mit ..... Stimmenthaltungen
O angenommen

O vertagt
O abgelehnt

BESCHLUSSFASSUNG im Gemeinderat am 26.09.2017

Bürgermeister:
Gemeinderäte:
Anwesende:
Beschluss-Nr.:

O Mit ..... Ja-Stimmen
O Mit ..... Nein-Stimmen
O Mit ..... Stimmenthaltungen
O angenommen

O vertagt
O abgelehnt

1. Bezeichnung der Vorlage: Beauftragung des Bürgermeisters zur Vergabe Bauauftrag 1. BA Hauptstraße

2. Gesetzliche Grundlage: SächsGemO, Hauptsatzung der Gemeinde Dürrröhrsdorf-Dittersbach

3. Beschluss: Der Gemeinderat beschließt, den Bürgermeister zu ermächtigen, die Straßenbauleistung „Hauptstraße, 1. BA 200 Meter von der Einmündung Alte Dorfstraße in Richtung Forschungszentrum Rossendorf“ zu vergeben (Anlage).

4. Begründung:

Gemäß der Hauptsatzung der Gemeinde Dürrröhrsdorf-Dittersbach gelten für die Vergabe von Bauaufträgen Wertgrenzen, welche die Zuständigkeiten regeln. Grundsätzlich darf der Bürgermeister Bauaufträge bis zu 50.000 Euro vergeben. Voraussichtlich wird die Auftragssumme aber zwischen 50.000 Euro und 100.000 Euro liegen und damit in die Zuständigkeit des Hauptausschusses fallen. Durch den sehr engen Zeitplan ist eine Vergabe des Auftrages im Hauptausschuss nicht möglich, da mit den Bauarbeiten ab dem 16.10. begonnen werden soll. Die Finanzierung erfolgt über Fördermittel nach Richtlinie KStB Teil B in Höhe von pauschal 61.592,53 Euro, wobei 10 Prozent Eigenmittel nachgewiesen werden müssen. Die Eigenmittel sind im Haushalt im bei der Unterhaltung von Gemeindestraßen eingeplant.

Gesetzliche Anzahl der Mitglieder der Gemeindevertretung: 15
Aufgrund des § 20 der SächsGemO waren keine Gemeindevertreter/ .....
von der Beratung und Abstimmung ausgeschlossen.

Verteiler:

Siegel

.....
Timmermann
Bürgermeister

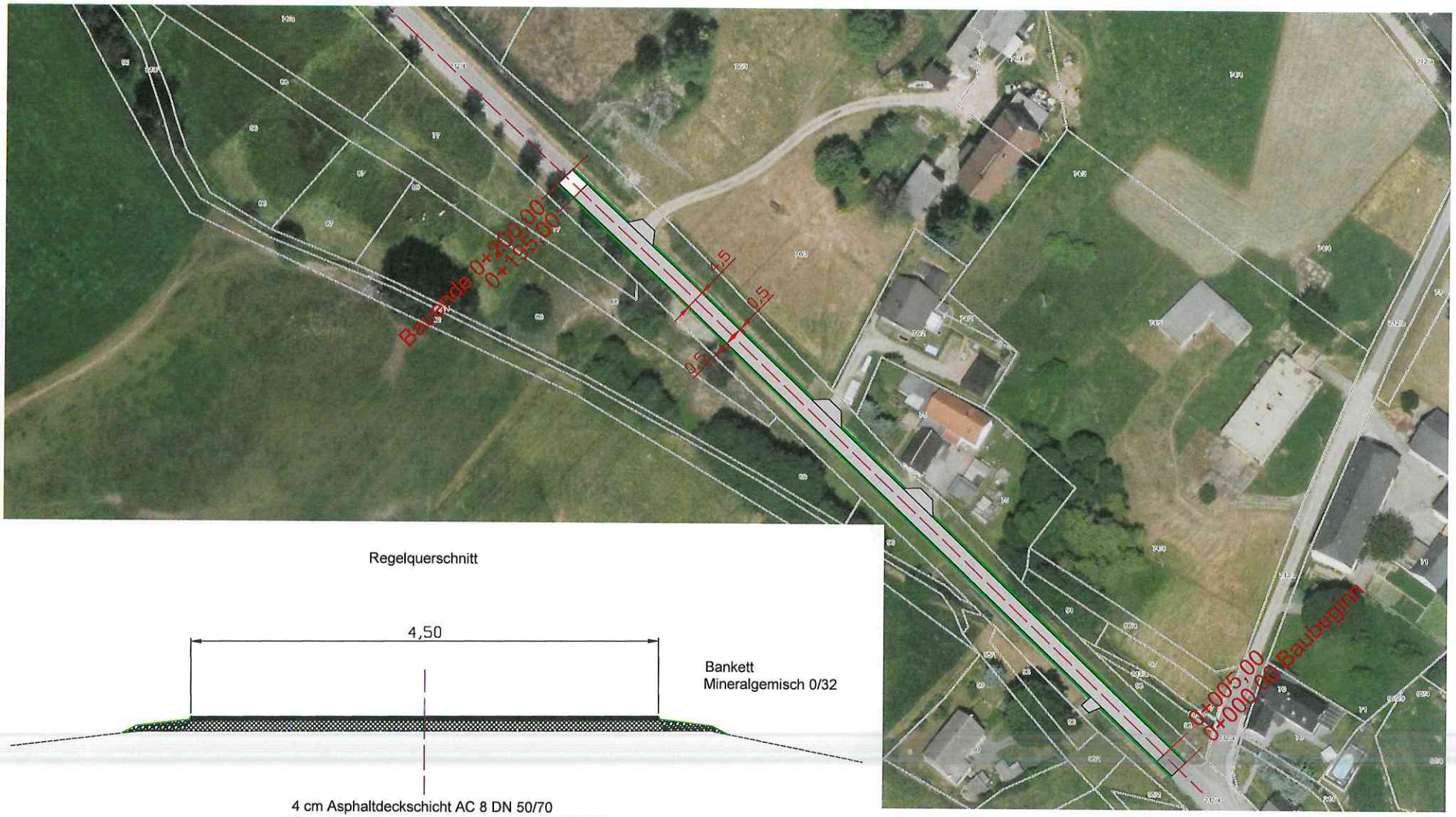

Regelquerschnitt

Bankett
Mineralgemisch 0/32

4 cm Asphaltdeckschicht AC 8 DN 50/70
10 cm Asphalttragschichtschicht AC 32 TN 70/100

Legende

- Fahrbahn
- Anpassungsbereich
- Bankett

Gemeinde Dürrnhaar/Ottersbach
a./Zentralb.

Bauamtsleiter

Unterlage 1.1
Lageplan
Baubereich

Maßstab: unmaßstäblich

Ausschreibung

Datum: 03/2011

Deckensanierung Hauptstraße 1. BA
in Dürrnhirsdorf-Ottersbach

M:\Dürrnhirsdorf-Ottersbach\F17882 Hauptstraße\Plan.dwg

Gemeindeverwaltung
Dürrröhrsdorf-Dittersbach

SITZUNGS-BESCHLUSS
ZUM TOP 9 A

X öffentlich O nichtöffentlich

Vorberatung im ..... am ..... Anwesende: .....

O Mit .....Ja-Stimmen
O Mit ..... Nein-Stimmen
O Mit ..... Stimmenthaltungen
O angenommen

O vertagt
O abgelehnt

BESCHLUSSFASSUNG im Gemeinderat am 26.09.2017

Bürgermeister:
Gemeinderäte:
Anwesende:
Beschluss-Nr.: /2017

O Mit ..... Ja-Stimmen
O Mit ..... Nein-Stimmen
O Mit ..... Stimmenthaltungen
O angenommen

O vertagt
O abgelehnt

Bezeichnung der Vorlage:	Annahme von Spenden, Schenkungen und ähnlichen Zuwendungen
Gesetzliche Grundlage:	§ 73 Abs. 5 Sächsische Gemeindeordnung (Neufassung vom 01.01.2014).
Beschluss:	Der Gemeinderat beschließt die Sammelannahme von Geldspenden in Höhe von 570,00 EUR.
Begründung:	Die Spenden sind zweckgebunden zu verwenden.

Gesetzliche Anzahl der Mitglieder der Gemeindevertretung: 15

Aufgrund des § 20 der SächsGemO waren keine Gemeindevertreter/ .....
von der Beratung und Abstimmung ausgeschlossen.

Verteiler:

(Siegel)

.....
Timmermann
Bürgermeister

Anlage 1 zum Beschluss TOP 9 A Geld-Spenden Gemeinderat

11.07.2017	Brunnenbau Wilschdorf GmbH Alte Hauptstraße 13, 01833 Wilschdorf	50,00 €	Jahreshauptvers. FFw Wilschdorf
29.06.2017	Akustik und Trockenbau GmbH A. Rumpel Alte Hauptstraße 88, 01833 Wilschdorf	100,00 €	Ortsfest Wilschdorf 2017
04.07.2017	Tischlerei und Inneneinrichtungs GmbH Dresdner Straße 58, 01833 Wilschdorf	100,00 €	Ortsfest Wilschdorf 2017
04.07.2017	Gartentechnik Landl Alte Hauptstraße 46, 01833 Wilschdorf	100,00 €	Ortsfest Wilschdorf 2017
12.07.2017	Ronny Gierth Am Kleinen Teich 24, 01833 Wilschdorf	100,00 €	Ortsfest Wilschdorf 2017
25.07.2017	Fa. Dieter Brandt & Söhne GmbH Alte Hauptstraße 58, 01833 Wilschdorf	50,00 €	Ortsfest Wilschdorf 2017
26.07.2017	Ufer GbR Alte Hauptstraße 91, 01833 Wilschdorf	20,00 €	Ortsfest Wilschdorf 2017
29.08.2017	Dr. Birgit Ziegenbalg Äußere Parkstraße 9, 01833 Dürrr.-Dittersb.	50,00 €	Beleuchtung Kirche Dittersbach
		570,00 €	

Gemeindeverwaltung
Dürrröhrsdorf-Dittersbach

SITZUNGS-BESCHLUSS
ZUM TOP 9 B

X öffentlich O nichtöffentlich

Vorberatung im ..... am ..... Anwesende: .....

O Mit .....Ja-Stimmen
O Mit ..... Nein-Stimmen
O Mit ..... Stimmenthaltungen
O angenommen

O vertagt
O abgelehnt

BESCHLUSSFASSUNG im Gemeinderat am 26.09.2017

Bürgermeister:
Gemeinderäte:
Anwesende:
Beschluss-Nr.: /2017

O Mit ..... Ja-Stimmen
O Mit ..... Nein-Stimmen
O Mit ..... Stimmenthaltungen
O angenommen

O vertagt
O abgelehnt

Bezeichnung der Vorlage: Annahme von Spenden, Schenkungen und ähnlichen Zuwendungen

Gesetzliche Grundlage: § 73 Abs. 5 Sächsische Gemeindeordnung (Neufassung vom 01.01.2014).

Beschluss: Der Gemeinderat beschließt die Annahme einer Sachspende der Firma Müller Busreisen für eine Busfahrt der Kinder der Ferienspiele in Höhe von 146,00 EUR.

Begründung: Die Spende ist zweckgebunden zu verwenden.

Gesetzliche Anzahl der Mitglieder der Gemeindevertretung: 15

Aufgrund des § 20 der SächsGemO waren keine Gemeindevertreter/ ..... von der Beratung und Abstimmung ausgeschlossen.

Verteiler:

(Siegel)

.....
Timmermann
Bürgermeister

Gemeindeverwaltung
Dürrröhrsdorf-Dittersbach

SITZUNGS-BESCHLUSS
ZUM TOP 9 C

X öffentlich O nichtöffentlich

Vorberatung im ..... am ..... Anwesende: .....

O Mit .....Ja-Stimmen
O Mit ..... Nein-Stimmen
O Mit ..... Stimmenthaltungen
O angenommen

O vertagt
O abgelehnt

BESCHLUSSFASSUNG im Gemeinderat am 26.09.2017

Bürgermeister:
Gemeinderäte:
Anwesende:
Beschluss-Nr.: /2017

O Mit ..... Ja-Stimmen
O Mit ..... Nein-Stimmen
O Mit ..... Stimmenthaltungen
O angenommen

O vertagt
O abgelehnt

Bezeichnung der Vorlage: Annahme von Spenden, Schenkungen und ähnlichen Zuwendungen

Gesetzliche Grundlage: § 73 Abs. 5 Sächsische Gemeindeordnung (Neufassung vom 01.01.2014).

Beschluss: Der Gemeinderat beschließt die Annahme einer Geldspende in Höhe von 500,00 EUR der Ostsächsischen Sparkasse Dresden für das Ortsfest in Wilschdorf.

Begründung: Die Spende ist zweckgebunden zu verwenden.

Gesetzliche Anzahl der Mitglieder der Gemeindevertretung: 15

Aufgrund des § 20 der SächsGemO waren keine Gemeindevertreter/ ..... von der Beratung und Abstimmung ausgeschlossen.

Verteiler:

(Siegel)

.....
Timmermann
Bürgermeister

Gemeindeverwaltung
Dürrröhrsdorf-Dittersbach

SITZUNGS-BESCHLUSS
ZUM TOP 9 D

X öffentlich O nichtöffentlich

Vorberatung im ..... am ..... Anwesende: .....

O Mit .....Ja-Stimmen
O Mit ..... Nein-Stimmen
O Mit ..... Stimmenthaltungen
O angenommen

O vertagt
O abgelehnt

BESCHLUSSFASSUNG im Gemeinderat am 26.09.2017

Bürgermeister:
Gemeinderäte:
Anwesende:
Beschluss-Nr.: /2017

O Mit ..... Ja-Stimmen
O Mit ..... Nein-Stimmen
O Mit ..... Stimmenthaltungen
O angenommen

O vertagt
O abgelehnt

Bezeichnung der Vorlage: Annahme von Spenden, Schenkungen und ähnlichen Zuwendungen

Gesetzliche Grundlage: § 73 Abs. 5 Sächsische Gemeindeordnung (Neufassung vom 01.01.2014).

Beschluss: Der Gemeinderat beschließt die Annahme einer Geldspende in Höhe von 200,00 EUR der Firma Sanitär-Heizung-Klempnerei Michael Arendt für das Ortsfest in Wilschdorf.

Begründung: Die Spende ist zweckgebunden zu verwenden.

Gesetzliche Anzahl der Mitglieder der Gemeindevertretung: 15

Aufgrund des § 20 der SächsGemO waren keine Gemeindevertreter/ ..... von der Beratung und Abstimmung ausgeschlossen.

Verteiler:

(Siegel)

.....
Timmermann
Bürgermeister

Gemeindeverwaltung
Dürrröhrsdorf-Dittersbach

SITZUNGS-BESCHLUSS
ZUM TOP 9 E

X öffentlich O nichtöffentlich

Vorberatung im ..... am ..... Anwesende: .....

O Mit .....Ja-Stimmen
O Mit ..... Nein-Stimmen
O Mit ..... Stimmenthaltungen
O angenommen

O vertagt
O abgelehnt

BESCHLUSSFASSUNG im Gemeinderat am 26.09.2017

Bürgermeister:
Gemeinderäte:
Anwesende:
Beschluss-Nr.: /2017

O Mit ..... Ja-Stimmen
O Mit ..... Nein-Stimmen
O Mit ..... Stimmenthaltungen
O angenommen

O vertagt
O abgelehnt

Bezeichnung der Vorlage:	Annahme von Spenden, Schenkungen und ähnlichen Zuwendungen
Gesetzliche Grundlage:	§ 73 Abs. 5 Sächsische Gemeindeordnung (Neufassung vom 01.01.2014).
Beschluss:	Der Gemeinderat beschließt die Annahme einer Geldspende in Höhe von 200,00 EUR der Firma Maaz GbR für das Ortsfest in Wilschdorf.
Begründung:	Die Spende ist zweckgebunden zu verwenden.

Gesetzliche Anzahl der Mitglieder der Gemeindevertretung: 15

Aufgrund des § 20 der SächsGemO waren keine Gemeindevertreter/ von der Beratung und Abstimmung ausgeschlossen. .....

Verteiler:

(Siegel)

.....
Timmermann
Bürgermeister

Gemeindeverwaltung
Dürrröhrsdorf-Dittersbach

SITZUNGS-BESCHLUSS
ZUM TOP 9 F

X öffentlich O nichtöffentlich

Vorberatung im ..... am ..... Anwesende: .....

O Mit .....Ja-Stimmen
O Mit ..... Nein-Stimmen
O Mit ..... Stimmenthaltungen
O angenommen

O vertagt
O abgelehnt

BESCHLUSSFASSUNG im Gemeinderat am 26.09.2017

Bürgermeister:
Gemeinderäte:
Anwesende:
Beschluss-Nr.: /2017

O Mit ..... Ja-Stimmen
O Mit ..... Nein-Stimmen
O Mit ..... Stimmenthaltungen
O angenommen

O vertagt
O abgelehnt

Bezeichnung der Vorlage: Annahme von Spenden, Schenkungen und ähnlichen Zuwendungen

Gesetzliche Grundlage: § 73 Abs. 5 Sächsische Gemeindeordnung (Neufassung vom 01.01.2014).

Beschluss: Der Gemeinderat beschließt die Annahme einer Geldspende in Höhe von 150,00 EUR der Landfleischerei Holger Gelbrich für das Ortsfest in Wilschdorf.

Begründung: Die Spende ist zweckgebunden zu verwenden.

Gesetzliche Anzahl der Mitglieder der Gemeindevertretung: 15

Aufgrund des § 20 der SächsGemO waren keine Gemeindevertreter/ ..... von der Beratung und Abstimmung ausgeschlossen.

Verteiler:

(Siegel)

.....
Timmermann
Bürgermeister

Gemeindeverwaltung
Dürrröhrsdorf-Dittersbach

SITZUNGS-BESCHLUSS
ZUM TOP 9 G

X öffentlich O nichtöffentlich

Vorberatung im ..... am ..... Anwesende: .....

O Mit .....Ja-Stimmen
O Mit ..... Nein-Stimmen
O Mit ..... Stimmenthaltungen
O angenommen

O vertagt
O abgelehnt

BESCHLUSSFASSUNG im Gemeinderat am 26.09.2017

Bürgermeister:
Gemeinderäte:
Anwesende:
Beschluss-Nr.: /2017

O Mit ..... Ja-Stimmen
O Mit ..... Nein-Stimmen
O Mit ..... Stimmenthaltungen
O angenommen

O vertagt
O abgelehnt

Bezeichnung der Vorlage: Annahme von Spenden, Schenkungen und ähnlichen Zuwendungen

Gesetzliche Grundlage: § 73 Abs. 5 Sächsische Gemeindeordnung (Neufassung vom 01.01.2014).

Beschluss: Der Gemeinderat beschließt die Annahme einer Sachspende der Firma KAB Dobra Karsten Fickert für die Herstellung einer Lostrommel 775 Jahre Dobra in Höhe von 345,10 EUR.

Begründung: Die Spende ist zweckgebunden zu verwenden.

Gesetzliche Anzahl der Mitglieder der Gemeindevertretung: 15

Aufgrund des § 20 der SächsGemO waren keine Gemeindevertreter/ ..... von der Beratung und Abstimmung ausgeschlossen.

Verteiler:

(Siegel)

.....
Timmermann
Bürgermeister

Gemeindeverwaltung
Dürrröhrsdorf-Dittersbach

SITZUNGS-BESCHLUSS
ZUM TOP 9 H

X öffentlich O nichtöffentlich

BESCHLUSSVORLAGE im Hauptausschuss am

Bürgermeister:
Gemeinderäte:
Anwesende:
Beschluss-Nr.:

O Mit ..... Ja-Stimmen
O Mit ..... Nein-Stimmen
O Mit ..... Stimmenthaltungen
O angenommen

O vertagt
O abgelehnt

BESCHLUSSFASSUNG im Gemeinderat am 26.09.2017

Bürgermeister:
Gemeinderäte:
Anwesende:
Beschluss-Nr.: /2017

O Mit ..... Ja-Stimmen
O Mit ..... Nein-Stimmen
O Mit ..... Stimmenthaltungen
O angenommen

O vertagt
O abgelehnt

1. Bezeichnung der Vorlage: Annahme von Spenden, Schenkungen und ähnlichen Zuwendungen

2. Gesetzliche Grundlage: § 73 Abs. 5 Sächsische Gemeindeordnung (Neufassung vom 01.01.2014).

3. Beschluss: Der Gemeinderat beschließt die Annahme einer Sachspende in Höhe von 692,00 EUR für die Gutscheinaktion zum Dittersbacher Jahrmarkt 2017 durch den Schausteller Thomas Bachmann .

4. Begründung: Die Spenden sind zweckgebunden zu verwenden.

Gesetzliche Anzahl der Mitglieder der Gemeindevertretung: 15
Aufgrund des § 20 der SächsGemO waren keine Gemeindevertreter/ .....
von der Beratung und Abstimmung ausgeschlossen.

Verteiler:

(Siegel)

.....
Timmermann
Bürgermeister

Gemeindeverwaltung
Dürrröhrsdorf-Dittersbach

SITZUNGS-BESCHLUSS
ZUM TOP 9 I

X öffentlich O nichtöffentlich

BESCHLUSSVORLAGE im Hauptausschuss am

Bürgermeister:
Gemeinderäte:
Anwesende:
Beschluss-Nr.:

O Mit ..... Ja-Stimmen
O Mit ..... Nein-Stimmen
O Mit ..... Stimmenthaltungen
O angenommen

O vertagt
O abgelehnt

BESCHLUSSFASSUNG im Gemeinderat am 26.09.2017

Bürgermeister:
Gemeinderäte:
Anwesende:
Beschluss-Nr.: /2017

O Mit ..... Ja-Stimmen
O Mit ..... Nein-Stimmen
O Mit ..... Stimmenthaltungen
O angenommen

O vertagt
O abgelehnt

1. Bezeichnung der Vorlage: Annahme von Spenden, Schenkungen und ähnlichen Zuwendungen

2. Gesetzliche Grundlage: § 73 Abs. 5 Sächsische Gemeindeordnung (Neufassung vom 01.01.2014).

3. Beschluss: Der Gemeinderat beschließt die Sammelannahme von Sachspenden in Höhe von 859,95 EUR für die Versteigerungsaktion zum Dittersbacher Jahrmarkt 2017.

4. Begründung: Die Spenden sind zweckgebunden zu verwenden.

Gesetzliche Anzahl der Mitglieder der Gemeindevertretung: 15
Aufgrund des § 20 der SächsGemO waren keine Gemeindevertreter/ .....
von der Beratung und Abstimmung ausgeschlossen.

Verteiler:

(Siegel)

.....
Timmermann
Bürgermeister

Anlage 1 zum Beschluss TOP 9 I Sachspenden Versteigerung Jahrmarkt 2017

28.08.2017	EBD Erdbau Dürrröhrsdorf Hauptstraße 145, 01833 Dürrr.-Ditt.	250,00 €	Betonschneidemaschine	Versteigerung Jahrmarkt 2017
28.08.2017	Haustechnik Henker Bergstraße 10, 01833 Dürrr.-Ditt.	65,45 €	Duschgarnitur	Versteigerung Jahrmarkt 2017
28.08.2017	Garten Siam Katrin Tittel Doberbergstraße 3a, 01833 Dürrr.-Ditt.	91,00 €	Gutschein Thail.Massage Gutschein Thail.Fußmassage	Versteigerung Jahrmarkt 2017
28.08.2017	Kosmetik/Fußpflege Elisabeth Nemes Hauptstraße 93, 01833 Dürrr.-Ditt.	55,50 €	3 Gutscheine Fußpflege	Versteigerung Jahrmarkt 2017
29.08.2016	Dürrröhrsdorfer Fleisch+Wurstwaren GmbH Am Markt 3, 01833 Dürrr.-Dittersbach	155,00 €	1 Gutschein 4 Schlackwürste	Versteigerung Jahrmarkt 2017
29.08.2016	Likörfabrik Gustav Müller GbR Hauptstraße 94, 01833 Dürrr.-Ditt.	70,00 €	Werbeschild mit Beleuchtung Geschenkesets, Likör	Versteigerung Jahrmarkt 2017
29.08.2016	Sanitär Joachim Steglich Mittelstraße 11, 01833 Dürrr.-Ditt.	173,00 €	H.Grohe Select E + Schlauch F.Grohe Tempesta+Schlauch	Versteigerung Jahrmarkt 2017
	Summe:	**859,95 €**		

Gemeindeverwaltung
Dürrröhrsdorf-Dittersbach

SITZUNGS-BESCHLUSS
ZUM TOP 9 J

X öffentlich O nichtöffentlich

BESCHLUSSVORLAGE im Hauptausschuss am

Bürgermeister:
Gemeinderäte:
Anwesende:
Beschluss-Nr.:

O Mit ..... Ja-Stimmen
O Mit ..... Nein-Stimmen
O Mit ..... Stimmenthaltungen
O angenommen

O vertagt
O abgelehnt

BESCHLUSSFASSUNG im Gemeinderat am 26.09.2017

Bürgermeister:
Gemeinderäte:
Anwesende:
Beschluss-Nr.: /2017

O Mit ..... Ja-Stimmen
O Mit ..... Nein-Stimmen
O Mit ..... Stimmenthaltungen
O angenommen

O vertagt
O abgelehnt

1. Bezeichnung der Vorlage: Annahme von Spenden, Schenkungen und ähnlichen Zuwendungen

2. Gesetzliche Grundlage: § 73 Abs. 5 Sächsische Gemeindeordnung (Neufassung vom 01.01.2014).

3. Beschluss: Der Gemeinderat beschließt die Annahme einer Sachspende in Höhe von 59,50 EUR (Präsentkorb) für die Versteigerungsaktion zum Dittersbacher Jahrmarkt 2017 von der Firma Medienservice Thomas Kreisl Wilschdorf.

4. Begründung: Die Spenden sind zweckgebunden zu verwenden.

Gesetzliche Anzahl der Mitglieder der Gemeindevertretung: 15
Aufgrund des § 20 der SächsGemO waren keine Gemeindevertreter/ .....
von der Beratung und Abstimmung ausgeschlossen.

Verteiler:

(Siegel)

.....
Timmermann
Bürgermeister

Gemeindeverwaltung
Dürrröhrsdorf-Dittersbach

SITZUNGS-BESCHLUSS
ZUM TOP 9 K

X öffentlich O nichtöffentlich

BESCHLUSSVORLAGE im Hauptausschuss am

Bürgermeister:
Gemeinderäte:
Anwesende:
Beschluss-Nr.:

O Mit ..... Ja-Stimmen
O Mit ..... Nein-Stimmen
O Mit ..... Stimmenthaltungen
O angenommen

O vertagt
O abgelehnt

BESCHLUSSFASSUNG im Gemeinderat am 26.09.2017

Bürgermeister:
Gemeinderäte:
Anwesende:
Beschluss-Nr.: /2017

O Mit ..... Ja-Stimmen
O Mit ..... Nein-Stimmen
O Mit ..... Stimmenthaltungen
O angenommen

O vertagt
O abgelehnt

1. Bezeichnung der Vorlage: Annahme von Spenden, Schenkungen und ähnlichen Zuwendungen

2. Gesetzliche Grundlage: § 73 Abs. 5 Sächsische Gemeindeordnung (Neufassung vom 01.01.2014).

3. Beschluss: Der Gemeinderat beschließt die Annahme einer Sachspende in Höhe von 80,00 EUR (Gutschein für Kaminholz) für die Versteigerungsaktion zum Dittersbacher Jahrmarkt 2017 von der Agrargenossenschaft Wesenitztal.

4. Begründung: Die Spenden sind zweckgebunden zu verwenden.

Gesetzliche Anzahl der Mitglieder der Gemeindevertretung: 15
Aufgrund des § 20 der SächsGemO waren keine Gemeindevertreter/ .....
von der Beratung und Abstimmung ausgeschlossen.

Verteiler:

(Siegel)

.....
Timmermann
Bürgermeister

Gemeindeverwaltung
Dürrröhrsdorf-Dittersbach

SITZUNGS-BESCHLUSS
ZUM TOP 9 L

X öffentlich O nichtöffentlich

BESCHLUSSVORLAGE im Hauptausschuss am

Bürgermeister:
Gemeinderäte:
Anwesende:
Beschluss-Nr.:

O	Mit ..... Ja-Stimmen	O	vertagt
O	Mit ..... Nein-Stimmen	O	abgelehnt
O	Mit ..... Stimmenthaltungen		
O	angenommen		

BESCHLUSSFASSUNG im Gemeinderat am 26.09.2017

Bürgermeister:
Gemeinderäte:
Anwesende:
Beschluss-Nr.: /2017

O	Mit ..... Ja-Stimmen	O	vertagt
O	Mit ..... Nein-Stimmen	O	abgelehnt
O	Mit ..... Stimmenthaltungen		
O	angenommen		

1. Bezeichnung der Vorlage: Annahme von Spenden, Schenkungen und ähnlichen Zuwendungen

2. Gesetzliche Grundlage: § 73 Abs. 5 Sächsische Gemeindeordnung (Neufassung vom 01.01.2014).

3. Beschluss: Der Gemeinderat beschließt die Annahme einer Sachspende in Höhe von 170,00 EUR (Gutschein für Schüttgut, Baustellenradio) für die Versteigerungsaktion zum Dittersbacher Jahrmarkt 2017 von der Firma Steglich Tief-und Wegebau GmbH.

4. Begründung: Die Spenden sind zweckgebunden zu verwenden.

Gesetzliche Anzahl der Mitglieder der Gemeindevertretung: 15
Aufgrund des § 20 der SächsGemO waren keine Gemeindevertreter/ .....
von der Beratung und Abstimmung ausgeschlossen.

Verteiler:

(Siegel)

.....
Timmermann
Bürgermeister